



Relazione Inventario beni mobili ed immobili comune di Gagliano del Capo (Le)

(Redazione anno 2017)



P.V. Gestioni Locali S.r.l.

Premessa

Il processo di armonizzazione contabile (D. Lgs n. 118/2011) impone a tutti gli Enti interessati da questo rinnovamento, ad avere una corretta gestione della contabilità economico-patrimoniale. I Comuni sono chiamati ed obbligati, tra i molteplici adempimenti, ad avere necessariamente un "Inventario aggiornato e coerente con la contabilità dell'Ente" ed a codificare le varie voci dell'Inventario al Piano dei Conti Integrato (All. 6, D. Lgs. 118/11).

In base al disposto dell'art. 230, comma 2, del D. Lgs. N.267/2000 (già art. 72, comma 2, del D. Lgs. n. 77/1995) – "Il patrimonio dell'Ente è costituito dal complesso dei Beni e dei Rapporti giuridici, attivi e passivi, di pertinenza di ciascun Ente, suscettibili di valutazione ed attraverso la cui rappresentazione contabile ed il relativo risultato finale differenziale è determinata la consistenza netta della dotazione patrimoniale".

Il procedimento d'inventariazione è un'operazione complessa ed indispensabile per la determinazione del valore dei componenti del patrimonio o di una sua parte o di un suo aggregato. La predisposizione dell'inventario iniziale e il successivo aggiornamento sono operazioni imprescindibili per l'ordinata tenuta della CEP (contabilità economico patrimoniale). Il mancato costante aggiornamento degli inventari rende lo SP (stato patrimoniale) e il CE (conto economico) non attendibili e ne altera la portata informativa.

Constatata, da parte del Comune di Gagliano del Capo, la prorogabilità di dover dare attuazione del c.d. nuovo ordinamento contabile concernente la contabilità economico patrimoniale degli enti in contabilità finanziaria che, secondo le linee guida Arconet, implica l'applicazione tra gli altri, del principio applicato della contabilità economico patrimoniale di cui all'allegato 4/3 al D.Lgs n. 118/2011, è stato ritenuto necessario e propedeutico all'introduzione del nuovo sistema contabile il dover procedere alla revisione dell'inventario comunale.

Pertanto l'Ente, facendo seguito alla deliberazione della Giunta Comunale n. 144 del 11/10/2017 con determinazione del settore Economico Finanziario e tributi n. 364 R.G. del 17/10/2017 ha affidato alla nostra società "P.V. Gestioni Locali Srl" il servizio di aggiornamento evolutivo dell'inventario comunale dei beni mobili ed immobili. Operativamente ciò è consistito nella ricognizione dei beni mobili esistenti in tutti gli edifici comunali e nella loro etichettatura, nell'individuazione dei beni immobili e del loro valore e nell'inserimento dei dati sul software gestionale utilizzato dall'ente.

L'Ente ha inoltre disposto l'ampia collaborazione del personale degli uffici e dei servizi competenti fornendo informazioni e la documentazione necessaria al fine di giungere ad una corretta e completa rilevazione dei beni.

Caratteristiche della modulistica per la tenuta degli inventari

La modulistica per la tenuta degli inventari prevista ai sensi della circolare n. 15200/2 del 20 luglio 1904 prevede, per ciascuna componente patrimoniale oggetto di inventariazione, l'articolazione rigorosa di una modulistica differenziata oltre che uno schema di sintesi per la rappresentazione

delle variazioni intervenute nella complessiva consistenza del patrimonio dell'ente. Tale modulistica comprende, per qual che riguarda l'inventario:

- Modello A – Beni immobili di uso pubblico per natura
- Modello B – Beni immobili di uso pubblico per destinazione
- Modello C – Beni immobili patrimoniali disponibili
- Modello E – Beni mobili patrimoniali

Classificazione dei beni immobili

I beni immobili patrimoniali, vengono suddivisi nelle seguenti categorie:

- a) Beni immobili demaniali
- b) Beni immobili patrimoniali indisponibili
- c) Beni immobili patrimoniali disponibili

Beni immobili demaniali (art. 822 e 824 Codice Civile): questa categoria comprende quei beni destinati all'immediata soddisfazione dei bisogni pubblici, sia che la destinazione esclusiva al soddisfacimento degli interessi pubblici derivi dalla caratteristica naturale del bene, sia che una specifica disposizione di legge o un atto pubblico amministrativo abbia sottoposto il bene al regime del demanio. Esempio: strade, piazze, edifici monumentali, chiese, giardini pubblici, acquedotti, fognature, cimiteri, etc.

Beni immobili del patrimonio indisponibile (art. 826 Codice Civile): questa categoria comprende quei beni che acquistano questa natura per effetto di una precisa destinazione finalizzata all'espletamento di pubbliche esigenze. Il vincolo di destinazione è la prima e in un certo senso la fondamentale condizione giuridica cui sono soggetti tali beni. In funzione della loro destinazione gli stessi, infatti, non possono essere distratti dall'uso per il servizio pubblico cui sono destinati e, comunque, non possono formare oggetto di rapporti tali da mettere in discussione la stessa destinazione. Esempio: edifici sedi di uffici, edifici o terreni destinati a pubblici esercizi, teatri, etc.

Beni immobili del patrimonio disponibile (art. 826 Codice Civile): ne fanno parte tutti i beni immobili che non rientrano in nessuna delle categorie esplicitamente individuate dal codice civile. Si tratta di beni che si caratterizzano per l'assenza di una diretta destinazione all'erogazione di pubblici servizi. Per essi non esistono particolari vincoli di natura qualitativa o quantitativa alla determinazione delle caratteristiche e della consistenza del patrimonio dell'Ente.

Assumono il rango di beni disponibili, i beni che sono oggetto di sdemanializzazione o della cessazione del regime di demanialità, oppure per sopravvenuta non attitudine dei beni indisponibili all'espletamento delle funzioni di pubblica natura cui sono stati attribuiti. Esempi: fondi rustici, fabbricati, terreni ed ogni altro bene non, o non ancora, destinato all'uso pubblico né al pubblico servizio.

Immobilizzazioni Immateriali

Sono caratterizzate dalla mancanza di tangibilità, per questo vengono definite immateriali. Sono costituite da costi che non esauriscono la loro utilità in un solo periodo, ma manifestano benefici economici lungo un arco temporale di più esercizi.

Nella più ampia accezione, nelle immobilizzazioni immateriali rientrano anche alcune tipologie di costi che, pur non essendo collegati all'acquisizione o produzione interna di un bene o di un diritto, non esauriscono la propria utilità nell'esercizio in cui sono sostenuti. Nella prassi contabile tale tipologia di costi è stata spesso definita con la dizione "oneri (costi) pluriennali".

Conseguentemente le immobilizzazioni immateriali comprendono:

- i costi pluriennali che non si concretizzano nell'acquisizione o produzione interna di beni o diritti (costi di impianto e di ampliamento, costi di ricerca, di sviluppo e di pubblicità, ect.);
- l'avviamento;
- i beni immateriali (diritti di brevetto industriale e diritti di utilizzazione delle opere dell'ingegno, concessioni, licenze, nonché i diritti simili);
- i costi interni ed esterni sostenuti per i beni immateriali in corso di produzione o di acquisto, compresi i relativi acconti;
- spese per programmi, piani, P.R.G., ect.

Ammortamento

Il valore delle immobilizzazioni deve essere rettificato dagli ammortamenti.

L'ammortamento costituisce un processo di ripartizione del costo delle immobilizzazioni immateriali in funzione del periodo in cui l'impresa o l'ente ne trae beneficio e solo in conseguenza di ciò esso contribuisce, in un sistema contabile basato sul costo, alla valutazione delle immobilizzazioni.

Aliquote di ammortamento

Ai beni inventariati sono stati applicati i coefficienti di ammortamento previsti nei "Principi contabili del sistema di contabilità economica delle amministrazioni pubbliche", predisposto dal Ministero dell'Economia ed inseriti nell'allegato n. 4/3 al D.Lgs 118/2011.

In particolare, nel software gestionale dell'Ente è stata implementata la tabella dei coefficienti di ammortamento in relazione ai beni da ammortizzare presenti e codificata come di seguito indicato:

Tipologia bene	Coefficiente
Mezzi di trasporto stradali leggeri	20%
Macchinari e attrezzature	15%
Attrezzature e sistemi informatici	20%
Mobili e arredo d'ufficio	15%
Fabbricati civili ad uso. Abit. Comm. Istituzionale	2%
Altri beni demaniali	3%
Beni immateriali	20%

Il servizio

Il servizio svolto da P.V. Gestioni Locali S.r.l. ha riguardato la redazione dell'inventario dei beni mobili ed immobili del comune di Gagliano del Capo al 2017.

Inventario dei beni mobili

L'inventariazione dei beni mobili dell'ente è avvenuta in 3 fasi

Ricognizione

Seguendo le indicazioni dell'ente, la società affidataria ha proceduto ad effettuare il materiale censimento di tutti i beni mobili di proprietà dell'ente e dislocati nei diversi locali.

Non sono stati inventariati i materiali e gli oggetti di facile consumo fatta eccezione per quelli appartenenti alle universalità di beni e quelli acquisiti a titolo gratuito. Si ricorda che, sono stati informatizzati sia i beni che alla data dell'anno 2017 avevamo ancora un valore inventariale (desunto dalle fatture di acquisto) sia i beni che vetustà e stato di conservazione avevano un valore inventariale nullo, tali beni vengono definiti come beni durevoli e posseggono solo un valore d'uso.

Tutti i beni sono valutati al prezzo di acquisto, ovvero di stima o di mercato se trattasi di oggetti pervenuti per altra causa. Utilizzando la documentazione fornita dall'ente (determine, fatture di acquisto ed elenco beni dismessi) si è proceduto ad attribuire il costo storico a tutti i beni acquisiti negli ultimi 3 anni ed a calcolare il rispettivo fondo di ammortamento sino alla data dal 31.12.2017. Per i beni mobili con età superiore ai 5 anni è stato ritenuto completato il processo di ammortamento ed attribuito valore contabile pari a zero.

In particolare si evidenzia che per i beni mobili registrati, ove non è stato possibile rinvenire il costo storico di acquisto, vista anche la vetustà dei beni costituenti il parco automezzi dell'ente, si è proceduto a stimare gli stessi con il criterio del valore di mercato, ovvero il valore del presunto realizzo in una vendita dell'usato. Facendo riferimento ai dati riportati dai rispettivi libretti di circolazione, allo stato apparente di conservazione e di efficienza, verificata la vetustà, si è effettuata una accurata ricerca volta ad individuare il più probabile valore degli automezzi sul mercato dell'usato.

Si riporta di seguito un prospetto riepilogativo delle valutazioni attribuite ai singoli cespiti:

<i>Descrizione</i>	<i>Telaio</i>	<i>Targa</i>	<i>Anno acq</i>	<i>Valore acquisto</i>	<i>Valutazione</i>
SCUOLABUS DAIMLERCHRYSLER AG MB 614	WDB6683531N114508	CP888RY	2004		8.000,00
PIAGGIO QUARGO	ZAPP100000009058	CW82102	2007		5.000,00
IVECO 35S11	ZCFC3571005344690	BX688PC	2001		3.500,00
FIAT PANDA	ZFA141A0001775793	BN745W	2001		1.000,00
FIAT PUNTO	ZFA19900001063807	DK406AF	2006		2.500,00
TATA MOTORS 207 DCT 2 PL	MAT37458249L02091	BT727LZ	2004		5.000,00
FIAT PUNTO	ZFA19900001579335	DX678LA	2009		3.500,00
FIAT PANDA	ZFA31200003500408	EZ032TW	2015	9.300	
					37.800,00

Classificazione

I beni mobili censiti e valutati sono stati classificati dalla società e su indicazione dell'ente così come segue. Per ogni bene sono stati attribuiti:

1. Ubicazione
2. Categoria
3. Tipologia
4. Stato d'uso
5. Consegnatario
6. Valore attribuito e quantità di consistenza

Relativamente al primo criterio di classificazione dei beni mobili, per gli stessi è stata individuata la specifica collocazione all'interno degli edifici di proprietà comunale. In particolare, sempre su indicazione dell'ente, per il solo edificio del Palazzo Comunale sito in Piazzetta del Gesù sono stati individuati i relativi uffici e i vani di appartenenza dove i beni sono collocati.

Ogni ambiente del palazzo comunale è stato codificato ed indicato nella pianta tecnica allegata alla presente. I locali posti a piano superiore sono contrassegnati con la lettera A (**allegato 1**) mentre al piano terra sono contrassegnati dalla lettera B (**allegato 2**) come sotto indicato:

Edifici di collocazione dei beni mobili individuati:

Codice	Ubicazione	Ufficio/Locale	Indirizzo
A1	Palazzo Comunale P.P.	Sala Consiliare	Piazzetta del Gesù
A2	Palazzo Comunale P.P.	Affari Generali	Piazzetta del Gesù
A3	Palazzo Comunale P.P.	Corridoio P.P.	Piazzetta del Gesù
A4	Palazzo Comunale P.P.	Segretario	Piazzetta del Gesù
A5	Palazzo Comunale P.P.	Sindaco	Piazzetta del Gesù
A6	Palazzo Comunale P.P.	Sala Server	Piazzetta del Gesù
A7	Palazzo Comunale P.P.	Locale a disposizione	Piazzetta del Gesù
A8	Palazzo Comunale P.P.	Sala informatica	Piazzetta del Gesù
A9	Palazzo Comunale P.P.	Ufficio Ragioneria	Piazzetta del Gesù
A10	Palazzo Comunale P.P.	Uff. Dirigente Ragioneria	Piazzetta del Gesù
A11	Palazzo Comunale P.P.	Uff. Tributi Economato	Piazzetta del Gesù
B1	Palazzo Comunale P.T.	Uff. Pianificazione Territorio	Piazzetta del Gesù
B2	Palazzo Comunale P.T.	Uff. Tecnico	Piazzetta del Gesù
B3	Palazzo Comunale P.T.	Uff. Gestione del Territorio	Piazzetta del Gesù
B4	Palazzo Comunale P.T.	Ufficio Anagrafe	Piazzetta del Gesù
B5	Palazzo Comunale P.T.	Ufficio Protocollo	Piazzetta del Gesù
B6	Palazzo Comunale P.T.	Ufficio Servizi Sociali	Piazzetta del Gesù
B7	Palazzo Comunale P.T.	Archivio Servizi Sociali	Piazzetta del Gesù
B8	Palazzo Comunale P.T.	Corridoio P.T.	Piazzetta del Gesù

C1	Palazzo Ex sede comunale	Uff. Vigili Urbani	Corso Umberto I
C2	Palazzo Ex sede comunale	Ufficio U.M.A.	Corso Umberto I
C3	Parco Automezzi	Parco Automezzi	
D1	Palazzo Ex sede comunale	Protezione Civile	Corso Umberto I
D2	Centro Polivalente	Biblioteca Comunale	Corso F.Ili Ciardo
D3	Palazzo Ex sede comunale	Centro I.A.T.	Corso Umberto I
D4	Scuola dell'Infanzia	Scuola dell'Infanzia	Via F.Ili Ciardo
D5	Scuola Elementare	Scuola Elementare	Via F.Ili Ciardo
D6	Scuola Media	Scuola Media	Via Comm. Daniele
D7	Scuola Infanzia Arigliano	Scuola Infanzia Arigliano	Via Salvo D'Acquisto

I beni mobili sono stati suddivisi nelle seguenti categorie:

Codice	Categoria
06	Macchinari e attrezzature
07	Attrezzature e sistemi informatici
08	Automezzi e motomezzi
09	Mobili e macchine d'ufficio
10	Universalità di beni disponibili
11	Universalità di beni indisponibili

La classe rappresenta invece la puntuale descrizione del bene inventariato (es. scrivania, poltrone, armadio, etc.)

Etichettatura

La fase finale del processo di inventariazione dei beni mobili si è basata nell'attribuzione di un codice univoco per ogni singolo bene. I codici assegnati sono stati riportati su etichette adesive e fissati sui beni (etichettatura). Infine è stato redatto un elenco dei beni inventariati, riportante la descrizione, la quantità, la tipologia dei beni, lo stato d'uso ed il consegnatario.

BENI MOBILI

Beni mobili per categoria	Costo storico	F.do Amm.to al 31/12/2016	Quota ammortamento 2017	Residuo valore da ammortizzare al 31/12/2017
Mezzi di trasporto	37.800,00	3.720,00	7.560,00	26.520,00
Macchine per ufficio e Hardware	5.474,18	1.412,72	1.092,45	2.969,01
Mobili e arredi	26.528,75	7.760,06	3.979,31	14.789,38
Impianti e Macchinari	2.086,30	346,69	341,87	1.397,74
Altri beni materiali	-	-	-	-
	71.889,23	13.239,47	12.973,63	45.676,13

Inventario dei beni immobili

L'inventario dei beni immobili, vista la particolare complessità, è stato redatto in collaborazione con gli uffici tecnici dell'ente ed in particolare con il supporto tecnico del geom. Franco Caputo insieme al quale si è proceduto ad individuare tutti i beni immobili nelle disponibilità dell'ente ed attribuendo agli stessi posizione, consistenza e, ove necessario, la identificazione di un condiviso criterio di valutazione in grado di permettere una determinazione attendibile del valore di stima.

Le indagini condotte hanno evidenziato una serie di problematiche legate allo stato di possesso di molti beni comunali. E' emerso in tutta chiarezza che gran parte dei beni immobili risultano solo di fatto in godimento dell'Ente ma che catastalmente, o non sono mai stati correttamente accatastati o che addirittura, dalle risultanze della banca dati dell'Agenzia del Territorio, risultano ancora intestati a terzi soggetti.

E' stato messa a disposizione della società P.V. Gestioni Locali S.r.l. copia della relazione tecnica estimativa dei beni immobili patrimoniali dl comune di Gagliano del Capo redatta dal geom. Santo Trane in data 12 marzo 1996. Nonostante la remota data di ricognizione e valutazione dei beni immobili, la citata relazione è stata di supporto alla società incaricata per l'esatta individuazione del patrimonio dell'ente e in qualche caso per avere dei valori estimativi di riferimento trattandosi di immobili di vetusta costruzione.

Fermo restando quanto preliminarmente esposto, la società ha proceduto ad individuare tutti i beni immobili nella disponibilità del Comune di Gagliano del Capo strutturando la collocazione degli stessi in tre macro categorie:

- Beni Demaniali
- Beni Patrimoniali Indisponibili
- Beni Patrimoniali disponibili

La classificazione dei beni immobili ha evidenziato, ove è stato possibile:

- a) La denominazione e l'ubicazione;
- b) I dati catastali e la rendita imponibile;
- c) Il valore dell'immobile e le successive variazioni.

Metodi di valutazione

Per la determinazione del valore inventariale da attribuire ai beni si è proceduto utilizzando i criteri esposti come segue:

- Per i fabbricati correttamente accatastati presso il N.C.E.U. (Nuovo Catasto Edilizio Urbano) ma privi di costo storico è stato utilizzato il criterio previsto nell'allegato 4/3 al D.Lgs 118/2011 ed in particolare al paragrafo 9.3 lettera a): *"Nei casi in cui non è disponibile il costo storico, il valore catastale è costituito da quello ottenuto applicando all'ammontare delle rendite risultanti in catasto, vigenti al 1° gennaio dell'anno di imposizione, rivalutate*

del 5 per cento ai sensi dell'articolo 3, comma 48, della legge 23 dicembre 1996, n. 662, i seguenti moltiplicatori: a. 160 per i fabbricati classificati nel gruppo catastale A e nelle categorie catastali C/2, C/6 e C/7, con esclusione della categoria catastale A/10; b. 140 per i fabbricati classificati nel gruppo catastale B e nelle categorie catastali C/3, C/4 e C/5; b-bis. 80 per i fabbricati classificati nella categoria catastale D/5; c. 80 per i fabbricati classificati nella categoria catastale A/10; d. 60 per i fabbricati classificati nel gruppo catastale D, ad eccezione dei fabbricati classificati nella categoria catastale D/5; tale moltiplicatore è elevato a 65 a decorrere dal 1° gennaio 2013; e. 55 per i fabbricati classificati nella categoria catastale C/1".

- Per i fabbricati non ancora o non correttamente accatastrati presso il N.C.E.U. (Nuovo Catasto Edilizio Urbano) si è proceduto in questo modo:
 - a) Se costruiti o ristrutturati in data recente, secondo i dati a disposizione dell'ente, sono stati valutati al costo storico di realizzazione degli stessi o dove trattasi di interventi di ampliamento di manutenzione straordinaria il costo sostenuto per la ristrutturazione è stato aggiunto alle valutazioni di base;
 - b) Se trattasi di fabbricati di remota costruzione, il valore è stato attribuito considerando i valori di mercato al metro quadro delle quotazioni immobiliari individuate dall' O.M.I. (Osservatorio del mercato Immobiliare) al primo semestre del 2017 per il comune di Gagliano del Capo. Prendendo a riferimento il minimo dei valori relativi alle compravendite, lo stesso è stato moltiplicato per la consistenza in mq del fabbricato. Il valore così ottenuto è stato ridotto prima in relazione alla vetustà dell'immobile utilizzando il criterio previsto dall'art. 20 della legge n. 392 27.07.1978 e successivamente, considerando lo stato di conservazione e manutenzione dell'immobile (stato di degrado di impianti, pareti, pavimenti, etc.), utilizzando il criterio previsto dall'art. 21 della stessa legge. Per il primo criterio si è tenuto conto dell'anno della costruzione mentre per il secondo criterio, considerando le reali condizioni degli immobili di proprietà dell'ente, è stato considerato uno stato di conservazione mediocre.

Quotazioni Immobiliari : Informazioni di Zona OMI - Semestre 2017/1 - elaborazione del 01-DIC-17				
Comune_a mm	Comune_descrizione	Fascia	Zona_Descr	Zona
D851	GAGLIANO DEL CAPO	B	'CENTRO, CITTA' CONSOLIDATA'	B2
D851	GAGLIANO DEL CAPO	D	'NUOVA ESPANSIONE E FRAZIONE DI ARIGLIANO'	D2
D851	GAGLIANO DEL CAPO	E	'MARINA DI LEUCA ED IL CIOLO'	E5
D851	GAGLIANO DEL CAPO	E	'FRAZIONE DI SAN DANA'	E6
D851	GAGLIANO DEL CAPO	R	'ZONA AGRICOLA ESTERNA AI NUCLEI URBANI'	R2

Quotazioni Immobiliari : Valori di Mercato - Semestre 2017/1 - elaborazione del 01-DIC-17						
Comune_am	Comune_descrizione	Fascia	Zona	Descr_Tipologia	Compr_min	Compr_max
D851	GAGLIANO DEL CAPO	B	B2	Abitazioni civili	550	690
D851	GAGLIANO DEL CAPO	B	B2	Abitazioni di tipo economico	430	510
D851	GAGLIANO DEL CAPO	B	B2	Autorimesse	340	395
D851	GAGLIANO DEL CAPO	B	B2	Box	405	500
D851	GAGLIANO DEL CAPO	B	B2	Ville e Villini	690	820
D851	GAGLIANO DEL CAPO	B	B2	Magazzini	340	375
D851	GAGLIANO DEL CAPO	B	B2	Negozi	600	820
D851	GAGLIANO DEL CAPO	B	B2	Uffici	600	810
D851	GAGLIANO DEL CAPO	B	B2	Laboratori	500	590
D851	GAGLIANO DEL CAPO	D	D2	Abitazioni civili	550	690
D851	GAGLIANO DEL CAPO	D	D2	Abitazioni di tipo economico	430	510
D851	GAGLIANO DEL CAPO	D	D2	Autorimesse	340	375
D851	GAGLIANO DEL CAPO	D	D2	Box	385	485
D851	GAGLIANO DEL CAPO	D	D2	Ville e Villini	690	820
D851	GAGLIANO DEL CAPO	D	D2	Magazzini	300	340
D851	GAGLIANO DEL CAPO	D	D2	Negozi	550	760
D851	GAGLIANO DEL CAPO	D	D2	Uffici	550	750
D851	GAGLIANO DEL CAPO	D	D2	Capannoni industriali	255	340
D851	GAGLIANO DEL CAPO	D	D2	Laboratori	440	500
D851	GAGLIANO DEL CAPO	E	E5	Abitazioni civili	790	1100
D851	GAGLIANO DEL CAPO	E	E5	Abitazioni di tipo economico	680	870
D851	GAGLIANO DEL CAPO	E	E5	Autorimesse	560	680
D851	GAGLIANO DEL CAPO	E	E5	Box	630	750
D851	GAGLIANO DEL CAPO	E	E5	Ville e Villini	1200	1650
D851	GAGLIANO DEL CAPO	E	E5	Magazzini	340	375
D851	GAGLIANO DEL CAPO	E	E5	Negozi	1600	2000
D851	GAGLIANO DEL CAPO	E	E5	Laboratori	500	590
D851	GAGLIANO DEL CAPO	E	E6	Abitazioni civili	375	510
D851	GAGLIANO DEL CAPO	E	E6	Abitazioni di tipo economico	375	470
D851	GAGLIANO DEL CAPO	E	E6	Box	250	345
D851	GAGLIANO DEL CAPO	E	E6	Ville e Villini	510	690
D851	GAGLIANO DEL CAPO	E	E6	Magazzini	260	300
D851	GAGLIANO DEL CAPO	E	E6	Negozi	430	600
D851	GAGLIANO DEL CAPO	E	E6	Uffici	430	600
D851	GAGLIANO DEL CAPO	E	E6	Capannoni industriali	255	340
D851	GAGLIANO DEL CAPO	E	E6	Laboratori	390	440
D851	GAGLIANO DEL CAPO	R	R2	Abitazioni di tipo economico	430	510
D851	GAGLIANO DEL CAPO	R	R2	Ville e Villini	540	740
D851	GAGLIANO DEL CAPO	R	R2	Magazzini	250	290
D851	GAGLIANO DEL CAPO	R	R2	Capannoni industriali	255	340
D851	GAGLIANO DEL CAPO	R	R2	Laboratori	440	500

- Per i terreni agricoli o suoli edificatori, si precisa che questo ente non possiede nessuno di essi tra le proprie disponibilità. Tutti le particelle relative a terreni identificate nella banca dati catastale dell’Agenzia del Territorio corrispondono a strade o a relitti stradali.

- Per quanto concerne infine i beni demaniali, a seguito dell'analisi svolta, si è proceduto in questo modo:
 - a) Sono stati valutati ove possibile con i criteri sopra esposti;
 - b) Per i beni demaniali quali strade, piazze, parchi, giardini e villette, dalla documentazione fornita dall'ente è emerso che in molti casi non è stato possibile identificare il bene oggetto di intervento (es. lavori eseguiti su varie strade). Pertanto, non essendo stato possibile valorizzare questa tipologia di beni, gli stessi non sono stati inventariati.

Nel computo non sono state comprese le opere che seppur in programma di realizzazione non sono state ancora appaltate, e quindi non ancora eseguite, anche se sono stati accesi i relativi mutui.

Ai fini della determinazione del valore da ammortizzare dei beni fabbricati, si è reso necessario quantificare il valore dei terreni sui quali gli stessi insistono in quanto i terreni non sono oggetto di ammortamento. Facendo riferimento ai criteri contenuti nell'allegato 4/3 al D.Lgs 118/2011 "nel caso in cui negli atti di provenienza degli edifici (rogiti o atti di trasferimento con indicazione del valore peritale) il valore dei terreni non risulti indicato in modo separato e distinto da quello dell'edificio soprastante, si applica il parametro forfetario del 20% al valore indiviso di acquisizione, mutuando la disciplina prevista dall'art. 36 comma 7 del DL luglio 2006, n. 233 convertito con le modificazioni della L. 4 agosto 2006 n. 248, successivamente modificato dalla L. 24 novembre 2006 n. 286".

Nel comune in esame, essendo stati complessivamente stimati tutti i valori attribuiti ai beni immobili fabbricati, ai fini del corretto ammortamento, il valore peritale è stato forfetariamente diminuito della percentuale pari al 20%.

Beni Demaniali (Modello A)

N.	Descrizione	Indirizzo	Foglio	Particella	Anno costruzione	Valore
1	CIMITERO	Via Margherita di Savoia	6	1390-1391-1394-867-868-1397-869-1400-1403-1405-679-1386	1980	673.870,63
						673.870,63

- **Cimitero Comunale:** ubicato nella parte sud – ovest del paese, è stato costruito tra il 1874 ed il 1880 e successivamente ampliato con più interventi seguiti nel corso degli anni. Il valore assegnato è stato determinato rivalutando il valore stimato dal geom. Santo Trane nella perizia redatta nell'anno 1996, decrementandolo per il coefficiente di vetustà e grado di deterioramento. Al valore ottenuto sono stati aggiunti i costi sostenuti per i seguenti interventi di ampliamento:

- a) Lavori di sistemazione e ampliamento come da deliberazione G.C. n. 75 del 01.06.1999 quadro economico di spesa euro 294.319,63;
- b) Lavori di costruzione loculi ed ossari come da deliberazione della G.C. n. 121 del 22.12.2003 quadro economico di spesa euro 40.000;
- c) Lavori di costruzione loculi cimiteriali comunali come da deliberazione della G.C. n. 132 del 29.09.2006 quadro economico di spesa euro 70.000;
- d) Lavori di costruzione loculi cimiteriali come da deliberazione della G.C. n. 52 del 30.03.2007 quadro economico di spesa euro 9.135,48;
- e) Lavori di costruzione loculi presso il cimitero comunale come da deliberazione della G.C. n. 172 del 15.09.2011 quadro economico di spesa euro 45.000;
- f) Costruzione nuovi loculi e realizzazione di interventi di manutenzione straordinaria presso il cimitero comunale come da G.C. n. 85 del 06.05.2014 e Determinazione Dirigenziale settore pianificazione territoriale n. 477 del 29.12.2014, quadro economico di spesa euro 134.353,57.

Beni Patrimoniali Indisponibili accatastati nel N.C.E.U con attribuzione di rendita (Modello B)

N.	Descrizione	Indirizzo	Foglio	Particella	Categoria	anno costruzione	Consistenza	Rendita	Valore
2	EX SEDE MUNICIPALE	Corso Umberto I	9	620	B/4	1900	420 mq	2.055,24	302.120,28
3	SCUOLA ELEMENTARE E MATERNA	Via F.lli Ciardo	6	212-1583-213	B/1	1983	3.213 mq	9.246,31	1.359.207,57
4	SCUOLA MATERNA DI ARIGLIANO	Via Brigadiere Vitali	5	649	B/1	1988	742 mq	2.531,36	372.109,92
5	CENTRO POLIVALENTE	Via F.lli Ciardo	9	358-35-1355-1916-1354	B/4	1964	1.439 mq	5.390,26	792.368,22
									2.825.805,99

I beni patrimoniali indisponibili regolarmente accatastati sono stati tutti valutati secondo il criterio previsto dall'allegato dal D.Lgs 118/2011.

Si riporta una breve descrizione degli immobili innanzi elencati:

- **Ex sede Municipale:** immobile regolarmente accatastato, si compone di 15 vani, una sala, un ampio atrio coperto e servizi. Sono disposti all'interno dell'edificio gli Uffici della Polizia Municipale, Ufficio U.M.A., Protezione Civile, Proloco (IAT) e sede dei Nonni Vigili;
- **Scuola Elementare e Materna:** immobile regolarmente accatastato, si compone di due piani fuori terra adibiti ad aule, palestra, servizi ed annessa area scoperta. L'ala destra dal fabbricato è destinata a scuola materna mentre l'ala sinistra è destinata a scuola elementare. Il piano terra ed il primo piano consistono rispettivamente in mq 1.490 mentre la palestra è di circa 233 mq;
- **Scuola Materna di Arigliano:** fabbricato accatastato erroneamente all'Istituto Diocesano per il sostentamento del clero di Ugento. E' costituito da un unico corpo di fabbrica al piano terra di circa 692 mq con un seminterrato per centrale termica e deposito di circa 50 mq;
- **Centro Polivalente:** immobile regolarmente accatastato è costituito da un unico corpo di fabbrica di remota costruzione di due piani. Il primo piano ha una consistenza di mq 1.183 e di un laboratorio di mq 70. Il piano superiore è di circa mq 186. L'ala sinistra dello stabile è adibita a biblioteca comunale.

Beni patrimoniali indisponibili non accatastati o non regolarmente accatastati nel N.C.E.U. (Modello B)

N.	Descrizione	Indirizzo	Foglio	Particella	anno costruzione	Consistenza	Valore
6	SEDE MUNICIPALE	Piazzetta del Gesù	7	1444-1447	1900	1.543 mq	577.699,20
7	SCUOLA MEDIA "VITO DE BLASI"	Via Commendatore Daniele, 23	6-9	802-803-804-304-805-738-805-1419	1980	3.121 mq	1.146.031,20
8	AUDITORIUM COMUNALE	Via Brigatiere Vitali	6-9	1419-805	2001	635 mq	271.272,00
9	ALLOGGIO CUSTODE SCUOLE ELEMENTARI - MEDIE	Via Commendatore Daniele	6	1583	1981	125 mq	45.100,00
10	LOCALI "EX CASERMA C.C." IN FASE DI TRASFORMAZIONE IN ALLOGGI I.A.C.P.	Via Commendatore Daniele	6	533 e parte delle particelle 532-211-212-213	1971		248.575,00
11	CAMPO SPORTIVO	s.s. 275 Maglie - S. Maria di Leuca	12	130-131-20-21	1981		410.690,52
12	UFFICIO I.A.T.	Litorane Leuca Novaglie - località Ciolo	7	838-739-837-841-843	2016	42 mq	34.592,00
							2.733.959,92

Gli immobili non accatastati sono stati valutati seguendo il criterio di valutazione sopra individuato al punto b) e considerando pertanto i valori di mercato al metro quadro delle quotazioni immobiliari individuate dall' O.M.I. (Osservatorio del mercato Immobiliare) al primo semestre del 2017 per il Comune di Gagliano del Capo. In particolare:

- **Sede Municipale:** insiste su terreno individuato in foglio 7 particella 1444 e parte di 1447. E' costituito da unico corpo di fabbrica a due piani fuori terra ed un piano seminterrato. Il seminterrato e di circa mq 515, il piano terra di circa mq 490 ed il primo piano di circa mq 538. L' anno di fine costruzione è il 1983. L'immobile è stato valutato considerando il valori OMI al mq di euro 600 e poi decrementato per i coefficienti di vetustà prima e poi di degrado dello stabile;
- **Scuola Media "Vito De Blasi":** immobile non accatastato. Si compone di due piani fuori terra ed un piano seminterrato ed annessa palestra. I locali sono adibiti ad aule, biblioteca, uffici e servizi. Insiste su terreno al Foglio 6 particelle 802-803-804-805-738-304 e foglio 9 particella 1419. Il Piano Terra ed il Primo Piano consistono in una superficie rispettivamente di mq 1.313 ciascuno mentre la palestra è mq 495 circa. L'immobile è stato valutato considerando il valori OMI al mq di euro 600 e poi decrementato per i coefficienti di vetustà prima e poi di degrado dello stabile;
- **Auditorium Comunale:** immobile non accatastato insiste su parte di foglio 9 particella 1419 e foglio 6 particella 805. La struttura è costituita dall'atrio di accesso al piano terra, tramite il quale si accede in una sala dotata di n. 190 poltrone a sedere e n. 10 posti in piedi, per un numero complessivo di 200 posti. Il piano terra consiste in circa mq 475 ed il primo piano di circa mq 160. L'immobile è stato valutato considerando il valori OMI al mq di euro 600 e poi decrementato per i coefficienti di vetustà prima e poi di degrado dello stabile;

- **Alloggio Custode scuola elementare e materna:** immobile non censito ed adibito a casa di abitazione destinata ad alloggio custode di mq 125 circa. Attualmente locato. L'immobile è stato valutato considerando il valori OMI al mq di euro 550 e poi decrementato per i coefficienti di vetustà prima e poi di degrado dello stabile;
- **Locali "Ex Caserma C.C." in fase di trasformazione in alloggi I.A.C.P.:** fabbricato non accatastato costituito da un unico corpo di fabbrica di remota costruzione sul quale sono in corso di esecuzione i lavori di realizzazione di alloggi IACP. Attualmente l'immobile ha una consistenza di mq 410 al piano terra. Mq 410 al primo piano, mq 70 di garage e mq 30 di superficie scoperta. La valutazione è stata fatta considerando come base il valore di stima determinato nel 1996 dal geom. Santo Trane pari ad euro 136.433,71. Tale valore è stato rivalutato con i coefficienti Istat e poi rettificato per il coefficiente di vetustà prima e poi di deterioramento dell'edificio. All'importo ottenuto è stato aggiunto l'importo di euro 112.141,28 relativo ai lavori di realizzazione degli alloggi effettuati sino al 31/12/2017. Si precisa che il quadro economico complessivo dei lavori da effettuarsi sull'immobile in oggetto è di circa euro 515.116,28 giusta deliberazione della G.C. n 62 del 31.03.2015;
- **Impianto Sportivo:** costituito da un campo di calcio regolamentare, un campetto in terra battuta e gradinate scoperte. Gli spogliatoi ed una piccola palestra sono posti in un fabbricato seminterrato di mq 230 circa. La valutazione dell'impianto è stata fatta rivalutando il valore determinato in stima nel 1996 dal geometra Santo Trane pari ad euro 666.705,39 e poi riducendolo per il coefficiente di vetustà e per il degrado degli impianti;
- **Ufficio I.A.T.:** ufficio di recente costruzione è costituito da un fabbricato di circa mq 42 con locale adibito ad uffici ed annessi servizi. L'immobile è costruito su ampia area scoperta di pertinenza. L'immobile è stato valutato considerando il valori OMI al mq di euro 1.600 e poi decrementato per il coefficiente di vetustà . Non è stato applicato il coefficiente di degrado poiché l'immobile è di recentissima costruzione;

Beni patrimoniali disponibili (Modello C)

N.	Descrizione	Indirizzo	Foglio	Particella	anno costruzione	Consistenza	Valore
13	SEDE EX MERCATO COPERTO	Via F.lli Ciardo angolo via Lecce	9	1430	1969	440 mq	149.952,00
14	STABILE BAR IN VILLETTA "A. Moro"	Piazzetta del Gesù	7	757-758-759	1994	42 mq	18.547,20
							168.499,20

Gli immobili non accatastati sono stati valutati seguendo il criterio di valutazione sopra individuato al punto b) e considerando pertanto i valori di mercato al metro quadro delle quotazioni immobiliari individuate dall' O.M.I. (Osservatorio del mercato Immobiliare) al primo semestre del 2017 per il Comune di Gagliano del Capo. In particolare:

- **Sede ex Mercato Coperto:** immobile non accatastato costituito da unico corpo di fabbrica di circa mq 440 ed annessa area scoperta. Attualmente concesso in locazione ad uso commerciale ad azienda privata.
- **Stabile bar sito in villetta "A.Moro":** l'immobile è costituito dal chiosco bar di circa 42 mq situato all'interno della villetta comunale e concesso in gestione sin dal 1995.

BENI IMMOBILI

Beni immobili	Valore	Valore Ammortizzabile	Quota ammortamento 2017	Residuo valore da ammortizzare al 31/12/2017	Valore patrimoniale al 31/12/2017
Beni demaniali	673.870,63	539.096,50	16.172,90	522.923,60	657.697,73
Bani patrimoniali indisponibili	5.559.765,91	4.447.812,74	88.956,25	4.358.856,49	5.470.809,66
Bani patrimoniali disponibili	168.499,20	134.799,36	2.695,99	132.103,37	165.803,21
	6.402.135,74	5.121.708,60	107.825,14	5.013.883,46	6.294.310,60

CONTO DEL PATRIMONIO DEL COMUNE DI GAGLIANO DEL CAPO

Beni Mobili

TIPOLOGIA ARMONIZZATA	IMPORTO ACQUISTO	IMPORTO FONDO AMMORTAMENTO	IMPORTO AMMORTA M. 2017	IMPORTO ATTUALE
Altri beni materiali diversi 1.2.2.02.12.99.999 Totale	0,00	0,00	0,00	0,00
Attrezzature n.a.c. 1.2.2.02.05.99.999 Totale	0,00	0,00	0,00	0,00
Impianti 1.2.2.02.04.99.001 Totale	1.507,80	115,29	226,17	1.166,34
Macchinari 1.2.2.02.04.01.001 Totale	578,50	231,40	115,70	231,40
Macchine per ufficio 1.2.2.02.06.01.001 Totale	47,49	14,24	7,12	26,13
Mezzi di trasporto ad uso civile, di sicurezza e ordine pubblico n.a.c. 1.2.2.02.01.99.999 Totale	37.800,00	3.720,00	7.560,00	26.520,00
Mobili e arredi n.a.c. 1.2.2.02.03.99.001 Totale	0,00	0,00	0,00	0,00
Mobili e arredi per ufficio 1.2.2.02.03.01.001 Totale	26.528,75	7.760,06	3.979,31	14.789,38
Periferiche 1.2.2.02.07.03.001 Totale	1.774,93	709,96	354,98	709,99
Postazioni di lavoro 1.2.2.02.07.02.001 Totale	3.651,76	688,52	730,35	2.232,89
Server 1.2.2.02.07.01.001 Totale	0,00	0,00	0,00	0,00
Totale complessivo	71.889,23	13.239,47	12.973,63	45.676,13

Beni immobili

	IMPORTO TOTALE CESPITE	IMPORTO AMMORTIZZABILE	AMMORTAMENTO 2017	FONDO AMMORTAMENTO	RESIDUO AMMORT. LE	VALORE PATRIMONIALE AL 31/12/2017
ALTRI BENI IMMOBILI DEMANIALI [1.2.2.01.02.01.001] Totale	673.870,63	539.096,50	16.172,90	16.172,90	522.923,60	657697,73
FABBRICATI AD USO ABITATIVO [1.2.2.02.09.01.001] Totale	293.675,00	234.940,00	4.698,80	4.698,80	230.241,20	288.976,20
FABBRICATI AD USO COMMERCIALE E ISTITUZIONALE [1.2.2.02.09.02.001] Totale	932.958,68	746.366,94	14.927,34	14.927,34	731.439,60	918.031,34
FABBRICATI AD USO SCOLASTICO [1.2.2.02.09.03.001] Totale	2.877.348,69	2.301.878,95	46.037,58	46.037,58	2.255.841,37	2.831.311,11
FABBRICATI AD USO STRUMENTALE [1.2.2.02.09.19.001] Totale	149.952,00	119.961,60	2.399,23	2.399,23	117.562,37	147.552,77
IMPIANTI SPORTIVI [1.2.2.02.09.16.001] Totale	410.690,52	328.552,42	6.571,05	6.571,05	321.981,37	404.119,47
MUSEI, TEATRI E BIBLIOTECHE [1.2.2.02.09.18.001] Totale	1.063.640,22	850.912,18	17.018,24	17.018,24	833.893,94	1.046.621,98
Totale complessivo	6.402.135,74	5.121.708,59	107.825,14	107.825,14	5.013.883,45	6.294.310,60

RIPILOGO GENERALE

Beni	Valore al 31/12/2017
Beni mobili	45.676,13
Beni demaniali	657.697,73
Beni patrimoniali indisponibili	5.470.809,66
Beni patrimoniali disponibili	165.803,21
	6.339.986,73

Gagliano del Capo, 13 aprile 2018

P.V. Gestioni Locali Srl
L'amministratore
Michele A. Valentini

ALLEGATO 1

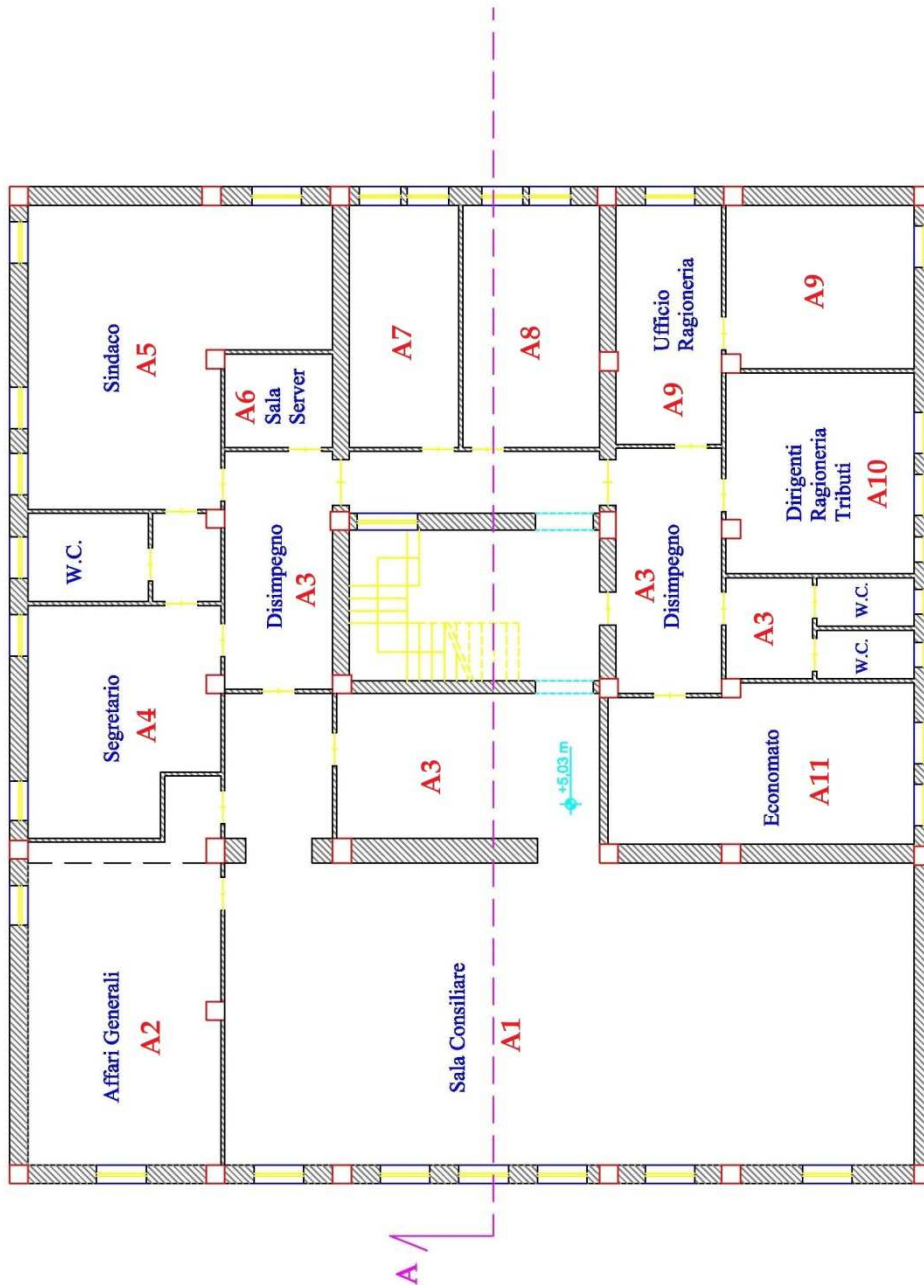

ALLEGATO 2



M o d. A

COMUNE DI GAGLIANO DEL CAPO

INVENTARIO

DEI BENI IMMOBILI DI USO PUBBLICO PER NATURA

(Strade, Piazze, Cimiteri, Giardini pubblici, Fontane, Canali, Aquedotti,
Mura e Porte della Città, Monumenti, Diritti di uso pubblico, ecc.)

N.INV.	DENOMINAZIONE IMMOBILE DESCRIZIONE UNITA'	UBICAZIONE UTILIZZAZIONE	VALORE																													
000000012	DEMANIO PUBBLICO ALTRI BENI IMMOBILI DEMANIALI [1.2.2.01.02.01.001] CIMITERO COMUNALE	GAGLIANO DEL CAPO	€ 673.870,63																													
		O CIMITERI																														
		<table border="1"> <thead> <tr> <th>Sezione</th> <th>Fog.</th> <th>Zona</th> <th>Mappale</th> <th>Sup.</th> <th>UM</th> <th>Qualità</th> <th>CI</th> <th>Reddito Domini.</th> <th>Reddito Agrario</th> <th>Partita</th> </tr> </thead> <tbody> <tr> <td>SEZIONE UNICA</td> <td>6</td> <td></td> <td>1390</td> <td>0</td> <td>Mq.</td> <td></td> <td></td> <td>€ 0,00</td> <td>€ 0,00</td> <td></td> </tr> </tbody> </table>	Sezione	Fog.	Zona	Mappale	Sup.	UM	Qualità	CI	Reddito Domini.	Reddito Agrario	Partita	SEZIONE UNICA	6		1390	0	Mq.			€ 0,00	€ 0,00									
Sezione	Fog.	Zona	Mappale	Sup.	UM	Qualità	CI	Reddito Domini.	Reddito Agrario	Partita																						
SEZIONE UNICA	6		1390	0	Mq.			€ 0,00	€ 0,00																							
TOTALE			€ 673.870,63																													

M o d. B

COMUNE DI GAGLIANO DEL CAPO

INVENTARIO

DEI BENI IMMOBILI DI USO PUBBLICO PER DESTINAZIONE

(Palazzo municipale, Edifici scolastici, Musei, Pinacoteche, Raccolte artistiche e scientifiche, Ospedali, Manicomi, Pubblici macelli, Mercati, Bagni, Demani delle provincie meridionali, ecc.)

N.INV.	DENOMINAZIONE IMMOBILE DESCRIZIONE UNITA'	UBICAZIONE UTILIZZAZIONE	VALORE									
000000001	IMM.PATRIMONIALI INDISPONIBILI FABBRICATI AD USO COMMERCIALE E ISTITUZIONALE [1.2.2.02.09.02.001] SEDE MUNICIPALE	GAGLIANO DEL CAPO	€ 577.699,20									
		Q UFFICI COMUNALI										
		Sezione	Fog.	Zona	Mappale	Sup.	UM	Qualità	CI	Reddito Domini.	Reddito Agrario	Partita
		SEZIONE UNICA	7		1444-1447	0	Mq.			€ 0,00	€ 0,00	
000000002	IMM.PATRIMONIALI INDISPONIBILI FABBRICATI AD USO COMMERCIALE E ISTITUZIONALE [1.2.2.02.09.02.001] EX SEDE MUNICIPALE	GAGLIANO DEL CAPO	€ 302.120,28									
		Q UFFICI COMUNALI										
		Sezione	Fog.	Zona	Mappale	Sup.	UM	Qualità	CI	Reddito Domini.	Reddito Agrario	Partita
		SEZIONE UNICA	9		620	0	Mq.	01 ENTE		€ 0,00	€ 0,00	
000000003	IMM.PATRIMONIALI INDISPONIBILI FABBRICATI AD USO SCOLASTICO [1.2.2.02.09.03.001] SCUOLA MEDIA "VITO DE BLASI"	GAGLIANO DEL CAPO	€ 1.146.031,20									
		A ISTRUZIONE										
		Sezione	Fog.	Zona	Mappale	Sup.	UM	Qualità	CI	Reddito Domini.	Reddito Agrario	Partita
		SEZIONE UNICA	6-9			0	Mq.			€ 0,00	€ 0,00	
000000004	IMM.PATRIMONIALI INDISPONIBILI FABBRICATI AD USO SCOLASTICO [1.2.2.02.09.03.001] SCUOLA ELEMENTARE E MATERNA	GAGLIANO DEL CAPO	€ 1.359.207,57									
		A ISTRUZIONE										
		Sezione	Fog.	Zona	Mappale	Sup.	UM	Qualità	CI	Reddito Domini.	Reddito Agrario	Partita
		SEZIONE UNICA	6		212	0	Mq.			€ 0,00	€ 0,00	
000000005	IMM.PATRIMONIALI INDISPONIBILI MUSEI, TEATRI E BIBLIOTECHE [1.2.2.02.09.18.001] AUDITORIUM COMUNALE	GAGLIANO DEL CAPO	€ 271.272,00									
		E CULTURALI										
		Sezione	Fog.	Zona	Mappale	Sup.	UM	Qualità	CI	Reddito Domini.	Reddito Agrario	Partita
		SEZIONE UNICA	6-9		1419-805	0	Mq.			€ 0,00	€ 0,00	
000000006	IMM.PATRIMONIALI INDISPONIBILI FABBRICATI AD USO ABITATIVO [1.2.2.02.09.01.001] ALLOGGIO CUSTODE SCUOLA ELEMENTARE MATERNA	GAGLIANO DEL CAPO	€ 45.100,00									
		I ALLOGGI RESIDENZIALI										
		Sezione	Fog.	Zona	Mappale	Sup.	UM	Qualità	CI	Reddito Domini.	Reddito Agrario	Partita
		SEZIONE UNICA	6		1583	0	Mq.			€ 0,00	€ 0,00	
000000007	IMM.PATRIMONIALI INDISPONIBILI FABBRICATI AD USO SCOLASTICO [1.2.2.02.09.03.001] SCUOLA MATERNA DI ARIGLIANO	GAGLIANO DEL CAPO	€ 372.109,92									
		A ISTRUZIONE										
		Sezione	Fog.	Zona	Mappale	Sup.	UM	Qualità	CI	Reddito Domini.	Reddito Agrario	Partita
		SEZIONE UNICA	5		649	0	Mq.	01 ENTE		€ 0,00	€ 0,00	
000000008	IMM.PATRIMONIALI INDISPONIBILI MUSEI, TEATRI E BIBLIOTECHE [1.2.2.02.09.18.001] CENTRO POLIVALENTE	GAGLIANO DEL CAPO	€ 792.368,22									
		E CULTURALI										
		Sezione	Fog.	Zona	Mappale	Sup.	UM	Qualità	CI	Reddito Domini.	Reddito Agrario	Partita
		SEZIONE UNICA	9		358	0	Mq.	01 ENTE		€ 0,00	€ 0,00	
000000010	IMM.PATRIMONIALI INDISPONIBILI FABBRICATI AD USO ABITATIVO [1.2.2.02.09.01.001] LOCALI "EX CASERMA C.C." - ALLOGGI I.A.C.P.	GAGLIANO DEL CAPO	€ 248.575,00									
		I ALLOGGI RESIDENZIALI										
		Sezione	Fog.	Zona	Mappale	Sup.	UM	Qualità	CI	Reddito Domini.	Reddito Agrario	Partita
		SEZIONE UNICA	6		533	0	Mq.			€ 0,00	€ 0,00	

N.INV.	DENOMINAZIONE IMMOBILE DESCRIZIONE UNITA'	UBICAZIONE UTILIZZAZIONE	VALORE									
000000011	IMM.PATRIMONIALI INDISPONIBILI IMPIANTI SPORTIVI [1.2.2.02.09.16.001] IMPIANTI SPORTIVI	GAGLIANO DEL CAPO	€ 410.690,52									
		N IMPIANTI SPORTIVI										
		Sezione	Fog.	Zona	Mappale	Sup.	UM	Qualità	CI	Reddito Domini.	Reddito Agrario	Partita
		SEZIONE UNICA	12		130-131-20	0	Mq.			€ 0,00	€ 0,00	
000000013	IMM.PATRIMONIALI INDISPONIBILI FABBRICATI AD USO COMMERCIALE E ISTITUZIONALE [1.2.2.02.09.02.001] UFFICIO I.A.T.	GAGLIANO DEL CAPO	€ 34.592,00									
		Q UFFICI COMUNALI										
		Sezione	Fog.	Zona	Mappale	Sup.	UM	Qualità	CI	Reddito Domini.	Reddito Agrario	Partita
		SEZIONE UNICA	7		838	0	Mq.			€ 0,00	€ 0,00	
TOTALE										€ 5.559.765,91		

M o d. C

COMUNE DI GAGLIANO DEL CAPO

INVENTARIO

DEI BENI IMMOBILI DI USO PATRIMONIALE

(Fabbricati, Fondi rustici, Boschi, Cave, Miniere, Fornaci, ecc.
appartenenti al Comune a titolo privato)

N.INV.	DENOMINAZIONE IMMOBILE DESCRIZIONE UNITA'	UBICAZIONE UTILIZZAZIONE	VALORE									
000000009	IMM.PATRIMONIALI DISPONIBILI FABBRICATI AD USO STRUMENTALE [1.2.2.02.09.19.001] SEDE EX MERCATO COPERTO	GAGLIANO DEL CAPO	€ 149.952,00									
		L COMMERCIO;ARTIGIANATO E DIREZ										
		Sezione	Fog.	Zona	Mappale	Sup.	UM	Qualità	CI	Reddito Domini.	Reddito Agrario	Partita
		SEZIONE UNICA	9		1430	0	Mq.			€ 0,00	€ 0,00	
000000014	IMM.PATRIMONIALI DISPONIBILI FABBRICATI AD USO COMMERCIALE E ISTITUZIONALE [1.2.2.02.09.02.001] STABILE BAR SITO ALL'INTERNO DELLA VILLETTA A. MORO	GAGLIANO DEL CAPO	€ 18.547,20									
		L COMMERCIO;ARTIGIANATO E DIREZ										
		Sezione	Fog.	Zona	Mappale	Sup.	UM	Qualità	CI	Reddito Domini.	Reddito Agrario	Partita
		SEZIONE UNICA	7		757-758	0	Mq.			€ 0,00	€ 0,00	
TOTALE										€ 168.499,20		

MODELLO D

INVENTARIO

Dei Beni Mobili di Uso Pubblico

ESERCIZIO 2017

null

Mod. D

Inventario dei Beni Mobili

null

Numero inventario	Descrizione	Q.tà	Stato Conservazione	Valore Acquisto Valore Attuale	Ubicazione	Verbale di Consegna	Variazioni	Note
DA 1 A 8		8	NORMALE STATO D'USO	0,00 / 0,00	SALA CONSILIARE - A1	Consegnato a ROSALBA CIARDO il 02/01/2017		
DA 9 A 11	SUPPELLETTILI	3	NORMALE STATO D'USO	0,00 / 0,00	SALA CONSILIARE - A1	Consegnato a ROSALBA CIARDO il 02/01/2017		
12		1	NORMALE STATO D'USO	0,00 / 0,00	SALA CONSILIARE - A1	Consegnato a ROSALBA CIARDO il 02/01/2017		
DA 13 A 16	SUPPELLETTILI	4	NORMALE STATO D'USO	0,00 / 0,00	SALA CONSILIARE - A1	Consegnato a ROSALBA CIARDO il 02/01/2017		
DA 17 A 18		2	NORMALE STATO D'USO	0,00 / 0,00	SALA CONSILIARE - A1	Consegnato a ROSALBA CIARDO il 02/01/2017		
DA 19 A 25		7	NORMALE STATO D'USO	0,00 / 0,00	AFFARI GENERALI A2	Consegnato a ROSALBA CIARDO il 02/01/2017		
26	TELEFONO	1	NORMALE STATO D'USO	0,00 / 0,00	AFFARI GENERALI A2	Consegnato a ROSALBA CIARDO il 02/01/2017		
DA 27 A 30		4	NORMALE STATO D'USO	0,00 / 0,00	AFFARI GENERALI A2	Consegnato a ROSALBA CIARDO il 02/01/2017		
DA 31 A 32	POLTRONA	2	NORMALE STATO D'USO	0,00 / 0,00	AFFARI GENERALI A2	Consegnato a ROSALBA CIARDO il 02/01/2017		
DA 33 A 34		2	NORMALE STATO D'USO	0,00 / 0,00	AFFARI GENERALI A2	Consegnato a ROSALBA CIARDO il 02/01/2017		
35		1	NORMALE STATO D'USO	500,00 / 400,00	AFFARI GENERALI A2	Consegnato a ROSALBA CIARDO il 02/01/2017		
DA 36 A 37		2	NORMALE STATO D'USO	0,00 / 0,00	AFFARI GENERALI A2	Consegnato a ROSALBA CIARDO il 02/01/2017		
DA 38 A 40	TELEFONO	3	NORMALE STATO D'USO	0,00 / 0,00	AFFARI GENERALI A2	Consegnato a ROSALBA CIARDO il 02/01/2017		
DA 41 A 50		10	NORMALE STATO D'USO	0,00 / 0,00	AFFARI GENERALI A2	Consegnato a ROSALBA CIARDO il 02/01/2017		
51	POLTRONA	1	NORMALE STATO D'USO	0,00 / 0,00	AFFARI GENERALI A2	Consegnato a ROSALBA CIARDO il 02/01/2017		
DA 52 A 60		9	NORMALE STATO D'USO	0,00 / 0,00	AFFARI GENERALI A2	Consegnato a ROSALBA CIARDO il 02/01/2017		
DA 61 A 62		2	USURA NELLA NORMA	0,00 / 0,00	CORRIDOIO PRIMO PIANO A3	Consegnato a ROSALBA CIARDO il 02/01/2017		
63		1	NORMALE STATO D'USO	0,00 / 0,00	CORRIDOIO PRIMO PIANO A3	Consegnato a ROSALBA CIARDO il 02/01/2017		
DA 64 A 65	SCHEDARIO	2	USURA NELLA NORMA	0,00 / 0,00	CORRIDOIO PRIMO PIANO A3	Consegnato a ROSALBA CIARDO il 02/01/2017		
DA 66 A 72		7	NORMALE STATO D'USO	0,00 / 0,00	CORRIDOIO PRIMO PIANO A3	Consegnato a ROSALBA CIARDO il 02/01/2017		
DA 73 A 75		3	NORMALE STATO D'USO	0,00 / 0,00	SEGRETARIO A4	Consegnato a ROSALBA CIARDO il 02/01/2017		
76	POLTRONA	1	NORMALE STATO D'USO	661,85 / 562,57	SEGRETARIO A4	Consegnato a ROSALBA CIARDO il 02/01/2017		
DA 77 A 78	POLTRONA	2	NORMALE STATO D'USO	0,00 / 0,00	SEGRETARIO A4	Consegnato a ROSALBA CIARDO il 02/01/2017		
DA 79 A 81		3	NORMALE STATO D'USO	0,00 / 0,00	SEGRETARIO A4	Consegnato a ROSALBA CIARDO il 02/01/2017		
82	SUPPELLETTILI	1	NORMALE STATO D'USO	0,00 / 0,00	SEGRETARIO A4	Consegnato a ROSALBA CIARDO il 02/01/2017		

25

82

1.161,85 / 962,57

null

Mod. D

Inventario dei Beni Mobili

null

Numero inventario	Descrizione	Q.tà	Stato Conservazione	Valore Acquisto Valore Attuale	Ubicazione	Verbale di Consegna	Variazioni	Note
DA 83 A 91		9	NORMALE STATO D'USO	0,00 / 0,00	SEGRETARIO A4	Consegnato a ROSALBA CIARDO il 02/01/2017		
92	DIVANO	1	NORMALE STATO D'USO	0,00 / 0,00	SINDACO A5	Consegnato a ROSALBA CIARDO il 02/01/2017		
93		1	NORMALE STATO D'USO	0,00 / 0,00	SINDACO A5	Consegnato a ROSALBA CIARDO il 02/01/2017		
DA 94 A 97	POLTRONA	4	NORMALE STATO D'USO	0,00 / 0,00	SINDACO A5	Consegnato a ROSALBA CIARDO il 02/01/2017		
DA 98 A 101		4	NORMALE STATO D'USO	0,00 / 0,00	SINDACO A5	Consegnato a ROSALBA CIARDO il 02/01/2017		
102	SUPPELLETTILI	1	NORMALE STATO D'USO	0,00 / 0,00	SINDACO A5	Consegnato a ROSALBA CIARDO il 02/01/2017		
103	LAVAGNA	1	NORMALE STATO D'USO	0,00 / 0,00	SINDACO A5	Consegnato a ROSALBA CIARDO il 02/01/2017		
DA 104 A 105		2	NORMALE STATO D'USO	0,00 / 0,00	SINDACO A5	Consegnato a ROSALBA CIARDO il 02/01/2017		
106	TELEFONO	1	NORMALE STATO D'USO	0,00 / 0,00	SINDACO A5	Consegnato a ROSALBA CIARDO il 02/01/2017		
DA 107 A 112		6	NORMALE STATO D'USO	0,00 / 0,00	SINDACO A5	Consegnato a ROSALBA CIARDO il 02/01/2017		
113		1	NORMALE STATO D'USO	0,00 / 0,00	SALA SERVER A6	Consegnato a ROSALBA CIARDO il 02/01/2017		
DA 114 A 125		12	NORMALE STATO D'USO	0,00 / 0,00	STANZA A DISPOSIZIONE A7	Consegnato a ROSALBA CIARDO il 02/01/2017		
126	TELEFONO	1	NORMALE STATO D'USO	0,00 / 0,00	STANZA A DISPOSIZIONE A7	Consegnato a ROSALBA CIARDO il 02/01/2017		
DA 127 A 129		3	NORMALE STATO D'USO	0,00 / 0,00	STANZA A DISPOSIZIONE A7	Consegnato a ROSALBA CIARDO il 02/01/2017		
DA 130 A 132		3	NORMALE STATO D'USO	0,00 / 0,00	AFFARI GENERALI A2	Consegnato a ROSALBA CIARDO il 02/01/2017		
133		1	NORMALE STATO D'USO	0,00 / 0,00	SALA INFORMATICA A8	Consegnato a ROSALBA CIARDO il 02/01/2017		
134	MENSOLA	1	NORMALE STATO D'USO	0,00 / 0,00	SALA INFORMATICA A8	Consegnato a ROSALBA CIARDO il 02/01/2017		
135		1	NORMALE STATO D'USO	0,00 / 0,00	SALA INFORMATICA A8	Consegnato a ROSALBA CIARDO il 02/01/2017		
136	ATTREZZATURA UFFICIO	1	NORMALE STATO D'USO	0,00 / 0,00	SALA INFORMATICA A8	Consegnato a ROSALBA CIARDO il 02/01/2017		
DA 137 A 139		3	NORMALE STATO D'USO	0,00 / 0,00	SALA INFORMATICA A8	Consegnato a ROSALBA CIARDO il 02/01/2017		
140	TELEFONO	1	NORMALE STATO D'USO	0,00 / 0,00	SALA INFORMATICA A8	Consegnato a ROSALBA CIARDO il 02/01/2017		
DA 141 A 148		8	NORMALE STATO D'USO	0,00 / 0,00	SALA INFORMATICA A8	Consegnato a ROSALBA CIARDO il 02/01/2017		
DA 149 A 154		6	NORMALE STATO D'USO	0,00 / 0,00	UFFICIO RAGIONERIA A9	Consegnato a ROSALBA CIARDO il 02/01/2017		
DA 155 A 159	POLTRONA	5	NORMALE STATO D'USO	0,00 / 0,00	UFFICIO RAGIONERIA A9	Consegnato a ROSALBA CIARDO il 02/01/2017		
DA 160 A 162		3	NORMALE STATO D'USO	0,00 / 0,00	UFFICIO RAGIONERIA A9	Consegnato a ROSALBA CIARDO il 02/01/2017		

25

80

0,00 / 0,00

null

Mod. D

Inventario dei Beni Mobili

null

Numero inventario	Descrizione	Q.tà	Stato Conservazione	Valore Acquisto Valore Attuale	Ubicazione	Verbale di Consegna	Variazioni	Note
163		1	NORMALE STATO D'USO	671,00 / 536,80	UFFICIO RAGIONERIA A9	Consegnato a ROSALBA CIARDO il 02/01/2017		
DA 164 A 169		6	NORMALE STATO D'USO	0,00 / 0,00	UFFICIO RAGIONERIA A9	Consegnato a ROSALBA CIARDO il 02/01/2017		
DA 170 A 171	TELEFONO	2	NORMALE STATO D'USO	0,00 / 0,00	UFFICIO RAGIONERIA A9	Consegnato a ROSALBA CIARDO il 02/01/2017		
DA 172 A 174		3	NORMALE STATO D'USO	0,00 / 0,00	UFFICIO RAGIONERIA A9	Consegnato a ROSALBA CIARDO il 02/01/2017		
175	SUPPELLETTILI	1	NORMALE STATO D'USO	0,00 / 0,00	UFFICIO RAGIONERIA A9	Consegnato a ROSALBA CIARDO il 02/01/2017		
DA 176 A 177		2	NORMALE STATO D'USO	0,00 / 0,00	UFFICIO RAGIONERIA A9	Consegnato a ROSALBA CIARDO il 02/01/2017		
178		1	NORMALE STATO D'USO	738,10 / 442,86	UFFICIO RAGIONERIA A9	Consegnato a ROSALBA CIARDO il 02/01/2017		
DA 179 A 180		2	NORMALE STATO D'USO	0,00 / 0,00	UFFICIO RAGIONERIA A9	Consegnato a ROSALBA CIARDO il 02/01/2017		
181		1	NORMALE STATO D'USO	745,42 / 298,18	UFFICIO RAGIONERIA A9	Consegnato a ROSALBA CIARDO il 02/01/2017		
DA 182 A 183		2	NORMALE STATO D'USO	0,00 / 0,00	UFFICIO RAGIONERIA A9	Consegnato a ROSALBA CIARDO il 02/01/2017		
DA 184 A 188		5	NORMALE STATO D'USO	0,00 / 0,00	UFF. DIRIGENTI RAGIONERIA A10	Consegnato a ROSALBA CIARDO il 02/01/2017		
189		1	NORMALE STATO D'USO	1.376,12 / 756,86	UFF. DIRIGENTI RAGIONERIA A10	Consegnato a ROSALBA CIARDO il 02/01/2017		
DA 190 A 191	TELEFONO	2	NORMALE STATO D'USO	0,00 / 0,00	UFF. DIRIGENTI RAGIONERIA A10	Consegnato a ROSALBA CIARDO il 02/01/2017		
DA 192 A 196		5	NORMALE STATO D'USO	0,00 / 0,00	UFF. DIRIGENTI RAGIONERIA A10	Consegnato a ROSALBA CIARDO il 02/01/2017		
197	MENSOLA	1	NORMALE STATO D'USO	0,00 / 0,00	UFF. DIRIGENTI RAGIONERIA A10	Consegnato a ROSALBA CIARDO il 02/01/2017		
198		1	NORMALE STATO D'USO	209,84 / 115,40	UFF. DIRIGENTI RAGIONERIA A10	Consegnato a ROSALBA CIARDO il 02/01/2017		
DA 199 A 201		3	NORMALE STATO D'USO	0,00 / 0,00	UFF. DIRIGENTI RAGIONERIA A10	Consegnato a ROSALBA CIARDO il 02/01/2017		
DA 202 A 208		7	NORMALE STATO D'USO	0,00 / 0,00	UFF. TRIBUTI ECONOMATO	Consegnato a ROSALBA CIARDO il 02/01/2017		
209	POLTRONA	1	NORMALE STATO D'USO	212,28 / 116,76	UFF. TRIBUTI ECONOMATO	Consegnato a ROSALBA CIARDO il 02/01/2017		
DA 210 A 217		8	NORMALE STATO D'USO	0,00 / 0,00	UFF. TRIBUTI ECONOMATO	Consegnato a ROSALBA CIARDO il 02/01/2017		
218	TELEFONO	1	NORMALE STATO D'USO	0,00 / 0,00	UFF. TRIBUTI ECONOMATO	Consegnato a ROSALBA CIARDO il 02/01/2017		
219		1	NORMALE STATO D'USO	0,00 / 0,00	UFF. TRIBUTI ECONOMATO	Consegnato a ROSALBA CIARDO il 02/01/2017		
DA 220 A 227		8	NORMALE STATO D'USO	0,00 / 0,00	UFF. PIANIFICAZIONE TERRIT. B1	Consegnato a ROSALBA CIARDO il 02/01/2017		
228	VIDEOSORVEGLIANZA	1	NORMALE STATO D'USO	0,00 / 0,00	UFF. PIANIFICAZIONE TERRIT. B1	Consegnato a ROSALBA CIARDO il 02/01/2017		
229		1	NORMALE STATO D'USO	0,00 / 0,00	UFF. PIANIFICAZIONE TERRIT. B1	Consegnato a ROSALBA CIARDO il 02/01/2017		

25

67

3.952,76 / 2.266,86

null

Mod. D

Inventario dei Beni Mobili

null

Numero inventario	Descrizione	Q.tà	Stato Conservazione	Valore Acquisto Valore Attuale	Ubicazione	Verbale di Consegna	Variazioni	Note
230	SUPPELLETILI	1	NORMALE STATO D'USO	0,00 / 0,00	UFF.PIANIFICAZIONE TERRIT.B1	Consegnato a ROSALBA CIARDO il 02/01/2017		
DA 231 A 233		3	NORMALE STATO D'USO	0,00 / 0,00	UFF.PIANIFICAZIONE TERRIT.B1	Consegnato a ROSALBA CIARDO il 02/01/2017		
234	TELEFONO	1	NORMALE STATO D'USO	0,00 / 0,00	UFF.PIANIFICAZIONE TERRIT.B1	Consegnato a ROSALBA CIARDO il 02/01/2017		
DA 235 A 244		10	NORMALE STATO D'USO	0,00 / 0,00	UFFICIO TECNICO B2	Consegnato a ROSALBA CIARDO il 02/01/2017		
DA 245 A 247	TELEFONO	3	NORMALE STATO D'USO	0,00 / 0,00	UFFICIO TECNICO B2	Consegnato a ROSALBA CIARDO il 02/01/2017		
DA 248 A 252		5	NORMALE STATO D'USO	0,00 / 0,00	UFFICIO TECNICO B2	Consegnato a ROSALBA CIARDO il 02/01/2017		
253		1		0,00 / 0,00	UFFICIO TECNICO B2	Consegnato a ROSALBA CIARDO il 02/01/2017		
DA 254 A 273		20	NORMALE STATO D'USO	0,00 / 0,00	UFFICIO TECNICO B2	Consegnato a ROSALBA CIARDO il 02/01/2017		
DA 274 A 288		15	NORMALE STATO D'USO	0,00 / 0,00	UFF.GESTIONE DEL TERRITORIO B3	Consegnato a ROSALBA CIARDO il 02/01/2017		
289	TELEFONO	1	NORMALE STATO D'USO	0,00 / 0,00	UFF.GESTIONE DEL TERRITORIO B3	Consegnato a ROSALBA CIARDO il 02/01/2017		
DA 290 A 294	POLTRONA	5	NORMALE STATO D'USO	0,00 / 0,00	UFF.GESTIONE DEL TERRITORIO B3	Consegnato a ROSALBA CIARDO il 02/01/2017		
DA 295 A 300		6	NORMALE STATO D'USO	0,00 / 0,00	UFF.ANAGRAFE B4	Consegnato a ROSALBA CIARDO il 02/01/2017		
301		1	USURA NELLA NORMA	0,00 / 0,00	UFF.ANAGRAFE B4	Consegnato a ROSALBA CIARDO il 02/01/2017		
DA 302 A 311		10	NORMALE STATO D'USO	0,00 / 0,00	UFF.ANAGRAFE B4	Consegnato a ROSALBA CIARDO il 02/01/2017		
312	TELEFONO	1	NORMALE STATO D'USO	0,00 / 0,00	UFF.ANAGRAFE B4	Consegnato a ROSALBA CIARDO il 02/01/2017		
DA 313 A 319		7	NORMALE STATO D'USO	0,00 / 0,00	UFF.ANAGRAFE B4	Consegnato a ROSALBA CIARDO il 02/01/2017		
320	TELEFONO	1	NORMALE STATO D'USO	0,00 / 0,00	UFF.ANAGRAFE B4	Consegnato a ROSALBA CIARDO il 02/01/2017		
321	SCHEDARIO	1	NORMALE STATO D'USO	0,00 / 0,00	UFF.ANAGRAFE B4	Consegnato a ROSALBA CIARDO il 02/01/2017		
322	SCAFFALE	1	NORMALE STATO D'USO	0,00 / 0,00	UFF.ANAGRAFE B4	Consegnato a ROSALBA CIARDO il 02/01/2017		
DA 323 A 324	SCHEDARIO	2	NORMALE STATO D'USO	0,00 / 0,00	UFF.ANAGRAFE B4	Consegnato a ROSALBA CIARDO il 02/01/2017		
DA 325 A 333		9	NORMALE STATO D'USO	0,00 / 0,00	UFF.ANAGRAFE B4	Consegnato a ROSALBA CIARDO il 02/01/2017		
DA 334 A 343		10	NORMALE STATO D'USO	0,00 / 0,00	UFF.PROTOCOLLO B5	Consegnato a ROSALBA CIARDO il 02/01/2017		
DA 344 A 345	TELEFONO	2	NORMALE STATO D'USO	0,00 / 0,00	UFF.PROTOCOLLO B5	Consegnato a ROSALBA CIARDO il 02/01/2017		
DA 346 A 347		2	NORMALE STATO D'USO	0,00 / 0,00	UFF.PROTOCOLLO B5	Consegnato a ROSALBA CIARDO il 02/01/2017		
348	ETICHETTATRICE	1	NORMALE STATO D'USO	0,00 / 0,00	UFF.PROTOCOLLO B5	Consegnato a ROSALBA CIARDO il 02/01/2017		

25

119

0,00 / 0,00

null

Mod. D

Inventario dei Beni Mobili

null

Numero inventario	Descrizione	Q.tà	Stato Conservazione	Valore Acquisto Valore Attuale	Ubicazione	Verbale di Consegna	Variazioni	Note
DA 349 A 351		3	NORMALE STATO D'USO	0,00 / 0,00	UFF.PROTOCOLLO B5	Consegnato a ROSALBA CIARDO il 02/01/2017		
352	TELEFONO	1	NORMALE STATO D'USO	0,00 / 0,00	UFF.PROTOCOLLO B5	Consegnato a ROSALBA CIARDO il 02/01/2017		
353	SCHEDARIO	1	NORMALE STATO D'USO	0,00 / 0,00	UFF.PROTOCOLLO B5	Consegnato a ROSALBA CIARDO il 02/01/2017		
DA 354 A 359		6	NORMALE STATO D'USO	0,00 / 0,00	UFF.PROTOCOLLO B5	Consegnato a ROSALBA CIARDO il 02/01/2017		
DA 360 A 361		2	NORMALE STATO D'USO	0,00 / 0,00	UFF.SERVIZI SOCIALI B6	Consegnato a ROSALBA CIARDO il 02/01/2017		
362	SCHEDARIO	1	NORMALE STATO D'USO	0,00 / 0,00	UFF.SERVIZI SOCIALI B6	Consegnato a ROSALBA CIARDO il 02/01/2017		
DA 363 A 375		13	NORMALE STATO D'USO	0,00 / 0,00	UFF.SERVIZI SOCIALI B6	Consegnato a ROSALBA CIARDO il 02/01/2017		
DA 376 A 377	TELEFONO	2	NORMALE STATO D'USO	0,00 / 0,00	UFF.SERVIZI SOCIALI B6	Consegnato a ROSALBA CIARDO il 02/01/2017		
DA 378 A 385		8	NORMALE STATO D'USO	0,00 / 0,00	UFF.SERVIZI SOCIALI B6	Consegnato a ROSALBA CIARDO il 02/01/2017		
DA 386 A 387	SCHEDARIO	2	NORMALE STATO D'USO	0,00 / 0,00	UFF.SERVIZI SOCIALI B6	Consegnato a ROSALBA CIARDO il 02/01/2017		
388		1	NORMALE STATO D'USO	0,00 / 0,00	UFF.SERVIZI SOCIALI B6	Consegnato a ROSALBA CIARDO il 02/01/2017		
389	SCAFFALE	1	NORMALE STATO D'USO	0,00 / 0,00	UFF.SERVIZI SOCIALI B6	Consegnato a ROSALBA CIARDO il 02/01/2017		
DA 390 A 392		3	NORMALE STATO D'USO	0,00 / 0,00	UFF.SERVIZI SOCIALI B6	Consegnato a ROSALBA CIARDO il 02/01/2017		
DA 393 A 402		10	NORMALE STATO D'USO	0,00 / 0,00	ARCHIVIO SERVIZI SOCIALI	Consegnato a ROSALBA CIARDO il 02/01/2017		
DA 403 A 421		19	NORMALE STATO D'USO	0,00 / 0,00	CORRIDOIO PIANO TERRA B8	Consegnato a ROSALBA CIARDO il 02/01/2017		
422	ATTREZZATURA UFFICIO	1		0,00 / 0,00	CORRIDOIO PIANO TERRA B8	Consegnato a ROSALBA CIARDO il 02/01/2017		
DA 423 A 430		8	NORMALE STATO D'USO	0,00 / 0,00	UFF.VIGILI URBANI C1	Consegnato a ROSALBA CIARDO il 02/01/2017		
DA 431 A 434	POLTRONA	4	NORMALE STATO D'USO	0,00 / 0,00	UFF.VIGILI URBANI C1	Consegnato a ROSALBA CIARDO il 02/01/2017		
DA 435 A 436		2	NORMALE STATO D'USO	0,00 / 0,00	UFF.VIGILI URBANI C1	Consegnato a ROSALBA CIARDO il 02/01/2017		
437		1	NORMALE STATO D'USO	390,40 / 312,32	UFF.VIGILI URBANI C1	Consegnato a ROSALBA CIARDO il 02/01/2017		
DA 438 A 463		26	NORMALE STATO D'USO	0,00 / 0,00	UFF.VIGILI URBANI C1	Consegnato a ROSALBA CIARDO il 02/01/2017		
DA 464 A 467	TELEFONO	4	NORMALE STATO D'USO	0,00 / 0,00	UFF.VIGILI URBANI C1	Consegnato a ROSALBA CIARDO il 02/01/2017		
DA 468 A 469		2	NORMALE STATO D'USO	0,00 / 0,00	UFF.VIGILI URBANI C1	Consegnato a ROSALBA CIARDO il 02/01/2017		
470	SUPPELLETTILI	1	NORMALE STATO D'USO	0,00 / 0,00	UFF.VIGILI URBANI C1	Consegnato a ROSALBA CIARDO il 02/01/2017		
DA 471 A 478		8	NORMALE STATO D'USO	0,00 / 0,00	UFF.VIGILI URBANI C1	Consegnato a ROSALBA CIARDO il 02/01/2017		

25

130

390,40 / 312,32

null

Mod. D

Inventario dei Beni Mobili

null

Numero inventario	Descrizione	Q.tà	Stato Conservazione	Valore Acquisto Valore Attuale	Ubicazione	Verbale di Consegna	Variazioni	Note
479		1		0,00 / 0,00	UFF.VIGILI URBANI C1	Consegnato a ROSALBA CIARDO il 02/01/2017		
DA 480 A 484		5	NORMALE STATO D'USO	0,00 / 0,00	UFF.VIGILI URBANI C1	Consegnato a ROSALBA CIARDO il 02/01/2017		
DA 485 A 496		12	NORMALE STATO D'USO	0,00 / 0,00	UFF.UMA C2	Consegnato a ROSALBA CIARDO il 02/01/2017		
DA 497 A 498	TELEFONO	2	NORMALE STATO D'USO	0,00 / 0,00	UFF.UMA C2	Consegnato a ROSALBA CIARDO il 02/01/2017		
DA 499 A 502		4	NORMALE STATO D'USO	0,00 / 0,00	UFF.UMA C2	Consegnato a ROSALBA CIARDO il 02/01/2017		
DA 503 A 508		6	NORMALE STATO D'USO	0,00 / 0,00	PROTEZIONE CIVILE	Consegnato a ROSALBA CIARDO il 02/01/2017		
DA 509 A 510	ATTREZZATURA UFFICIO	2	NORMALE STATO D'USO	0,00 / 0,00	PROTEZIONE CIVILE	Consegnato a ROSALBA CIARDO il 02/01/2017		
511		1	NORMALE STATO D'USO	0,00 / 0,00	PROTEZIONE CIVILE	Consegnato a ROSALBA CIARDO il 02/01/2017		
512	ALTRI BENI	1	NORMALE STATO D'USO	0,00 / 0,00	PROTEZIONE CIVILE	Consegnato a ROSALBA CIARDO il 02/01/2017		
DA 513 A 527		15	NORMALE STATO D'USO	0,00 / 0,00	PROTEZIONE CIVILE	Consegnato a ROSALBA CIARDO il 02/01/2017		
DA 528 A 529	SCHEDARIO	2	NORMALE STATO D'USO	0,00 / 0,00	PROTEZIONE CIVILE	Consegnato a ROSALBA CIARDO il 02/01/2017		
DA 530 A 531		2	NORMALE STATO D'USO	0,00 / 0,00	PROTEZIONE CIVILE	Consegnato a ROSALBA CIARDO il 02/01/2017		
DA 532 A 548		17	NORMALE STATO D'USO	0,00 / 0,00	BIBLIOTECA COMUNALE	Consegnato a ROSALBA CIARDO il 02/01/2017		
549	IMPIANTO STEREO	1	NORMALE STATO D'USO	0,00 / 0,00	BIBLIOTECA COMUNALE	Consegnato a ROSALBA CIARDO il 02/01/2017		
DA 550 A 570		21	NORMALE STATO D'USO	0,00 / 0,00	BIBLIOTECA COMUNALE	Consegnato a ROSALBA CIARDO il 02/01/2017		
571		1	NORMALE STATO D'USO	0,00 / 0,00	UFF.UMA C2	Consegnato a ROSALBA CIARDO il 02/01/2017		
DA 572 A 579	POLTRONA	8	NORMALE STATO D'USO	0,00 / 0,00	SINDACO A5	Consegnato a ROSALBA CIARDO il 02/01/2017		
580	POLTRONA	1	NORMALE STATO D'USO	0,00 / 0,00	SALA CONSILIARE - A1	Consegnato a ROSALBA CIARDO il 02/01/2017		
DA 581 A 583		3	NORMALE STATO D'USO	0,00 / 0,00	BIBLIOTECA COMUNALE	Consegnato a ROSALBA CIARDO il 02/01/2017		
584	POLTRONA	1	NORMALE STATO D'USO	0,00 / 0,00	BIBLIOTECA COMUNALE	Consegnato a ROSALBA CIARDO il 02/01/2017		
DA 585 A 586		2	NORMALE STATO D'USO	0,00 / 0,00	BIBLIOTECA COMUNALE	Consegnato a ROSALBA CIARDO il 02/01/2017		
587		1	NORMALE STATO D'USO	0,00 / 0,00	PROTEZIONE CIVILE	Consegnato a ROSALBA CIARDO il 02/01/2017		
588	POLTRONA	1	NORMALE STATO D'USO	0,00 / 0,00	SALA CONSILIARE - A1	Consegnato a ROSALBA CIARDO il 02/01/2017		
589		1	NORMALE STATO D'USO	0,00 / 0,00	CORRIDOIO PRIMO PIANO A3	Consegnato a ROSALBA CIARDO il 02/01/2017		
590		1	NUOVO	768,60 / 538,02	SALA SERVER A6	Consegnato a ROSALBA CIARDO il 02/01/2017		

25

112

768,60 / 538,02

null

Mod. D

Inventario dei Beni Mobili

null

Numero inventario	Descrizione	Q.tà	Stato Conservazione	Valore Acquisto Valore Attuale	Ubicazione	Verbale di Consegna	Variazioni	Note
591		1		739,20 / 628,32	UFFICIO TECNICO B2	Consegnato a ROSALBA CIARDO il 02/01/2017		
592		1	NUOVO	12.858,17 / 7.071,98	CENTRO I.A.T. D3	Consegnato a ROSALBA CIARDO il 02/01/2017		
593		1	NUOVO	824,66 / 453,56	CENTRO I.A.T. D3	Consegnato a ROSALBA CIARDO il 02/01/2017		
594		1	NUOVO	2.667,22 / 1.466,98	CENTRO I.A.T. D3	Consegnato a ROSALBA CIARDO il 02/01/2017		
595		1	NUOVO	180,52 / 99,28	CENTRO I.A.T. D3	Consegnato a ROSALBA CIARDO il 02/01/2017		
596		1	NUOVO	1.733,72 / 953,54	CENTRO I.A.T. D3	Consegnato a ROSALBA CIARDO il 02/01/2017		
597		1	NUOVO	2.398,42 / 1.319,14	CENTRO I.A.T. D3	Consegnato a ROSALBA CIARDO il 02/01/2017		
598		1	NUOVO	766,01 / 421,31	CENTRO I.A.T. D3	Consegnato a ROSALBA CIARDO il 02/01/2017		
599		1	NUOVO	785,56 / 432,07	CENTRO I.A.T. D3	Consegnato a ROSALBA CIARDO il 02/01/2017		
600		1	NUOVO	91,59 / 50,37	CENTRO I.A.T. D3	Consegnato a ROSALBA CIARDO il 02/01/2017		
601		1	NUOVO	42,68 / 23,48	CENTRO I.A.T. D3	Consegnato a ROSALBA CIARDO il 02/01/2017		
602		1	NUOVO	294,05 / 161,72	CENTRO I.A.T. D3	Consegnato a ROSALBA CIARDO il 02/01/2017		
603	SCAFFALE	1	NUOVO	157,61 / 86,69	CENTRO I.A.T. D3	Consegnato a ROSALBA CIARDO il 02/01/2017		
604	SUPPELLETTILI	1	NUOVO	62,15 / 34,19	CENTRO I.A.T. D3	Consegnato a ROSALBA CIARDO il 02/01/2017		
605		1	NUOVO	316,76 / 174,23	CENTRO I.A.T. D3	Consegnato a ROSALBA CIARDO il 02/01/2017		
606		1	NUOVO	1.352,26 / 540,91	CENTRO I.A.T. D3	Consegnato a ROSALBA CIARDO il 02/01/2017		
607		1	NUOVO	1.029,51 / 411,81	CENTRO I.A.T. D3	Consegnato a ROSALBA CIARDO il 02/01/2017		
608	TELEFONO	1	NUOVO	47,49 / 26,13	CENTRO I.A.T. D3	Consegnato a ROSALBA CIARDO il 02/01/2017		
609	SUPPELLETTILI	1	NUOVO	195,14 / 107,33	CENTRO I.A.T. D3	Consegnato a ROSALBA CIARDO il 02/01/2017		
610		1	NUOVO	694,40 / 381,92	CENTRO I.A.T. D3	Consegnato a ROSALBA CIARDO il 02/01/2017		
611		1		578,50 / 231,40	CENTRO I.A.T. D3	Consegnato a ROSALBA CIARDO il 02/01/2017		
612		1	USURA NELLA NORMA	0,00 / 0,00	SCUOLA DELL'INFANZIA D4	Consegnato a ROSALBA CIARDO il 02/01/2017		
DA 613 A 614		2	NORMALE STATO D'USO	0,00 / 0,00	SCUOLA DELL'INFANZIA D4	Consegnato a ROSALBA CIARDO il 02/01/2017		
615	CATTEDRA	1	NORMALE STATO D'USO	0,00 / 0,00	SCUOLA DELL'INFANZIA D4	Consegnato a ROSALBA CIARDO il 02/01/2017		
616	SEDIA CATTEDRA	1	NORMALE STATO D'USO	0,00 / 0,00	SCUOLA DELL'INFANZIA D4	Consegnato a ROSALBA CIARDO il 02/01/2017		

25

26

27.815,62 / 15.076,36

null

Mod. D

Inventario dei Beni Mobili

null

Numero inventario	Descrizione	Q.tà	Stato Conservazione	Valore Acquisto Valore Attuale	Ubicazione	Verbale di Consegna	Variazioni	Note
617	LAVAGNA	1	NORMALE STATO D'USO	0,00 / 0,00	SCUOLA DELL'INFANZIA D4	Consegnato a ROSALBA CIARDO il 02/01/2017		
DA 618 A 624		7	NORMALE STATO D'USO	0,00 / 0,00	SCUOLA ELEMENTARE D5	Consegnato a ROSALBA CIARDO il 02/01/2017		
625	CATTEDRA	1	NORMALE STATO D'USO	0,00 / 0,00	SCUOLA ELEMENTARE D5	Consegnato a ROSALBA CIARDO il 02/01/2017		
626	SEDIA CATTEDRA	1	NORMALE STATO D'USO	0,00 / 0,00	SCUOLA ELEMENTARE D5	Consegnato a ROSALBA CIARDO il 02/01/2017		
627	LAVAGNA	1	NORMALE STATO D'USO	0,00 / 0,00	SCUOLA ELEMENTARE D5	Consegnato a ROSALBA CIARDO il 02/01/2017		
DA 628 A 633		6	USURATO	0,00 / 0,00	SCUOLA MEDIA D6	Consegnato a ROSALBA CIARDO il 02/01/2017		
634	CATTEDRA	1	USURATO	0,00 / 0,00	SCUOLA MEDIA D6	Consegnato a ROSALBA CIARDO il 02/01/2017		
635	SEDIA CATTEDRA	1	USURATO	0,00 / 0,00	SCUOLA MEDIA D6	Consegnato a ROSALBA CIARDO il 02/01/2017		
636	LAVAGNA	1	USURATO	0,00 / 0,00	SCUOLA MEDIA D6	Consegnato a ROSALBA CIARDO il 02/01/2017		
DA 637 A 640		4	USURATO	0,00 / 0,00	SCUOLA MEDIA D6	Consegnato a ROSALBA CIARDO il 02/01/2017		
641	SCAFFALE	1	USURATO	0,00 / 0,00	SCUOLA MEDIA D6	Consegnato a ROSALBA CIARDO il 02/01/2017		
642		1	USURATO	0,00 / 0,00	SCUOLA MEDIA D6	Consegnato a ROSALBA CIARDO il 02/01/2017		
DA 643 A 646		4	NORMALE STATO D'USO	0,00 / 0,00	SCUOLA DELL'INFANZIA DI ARI D7	Consegnato a ROSALBA CIARDO il 02/01/2017		
647	CATTEDRA	1	NORMALE STATO D'USO	0,00 / 0,00	SCUOLA DELL'INFANZIA DI ARI D7	Consegnato a ROSALBA CIARDO il 02/01/2017		
648	SEDIA CATTEDRA	1	NORMALE STATO D'USO	0,00 / 0,00	SCUOLA DELL'INFANZIA DI ARI D7	Consegnato a ROSALBA CIARDO il 02/01/2017		
649	AUTOMEZZI	1	NORMALE STATO D'USO	8.000,00 / 6.400,00	PARCO AUTOMEZZI - C3	Consegnato a ROSALBA CIARDO il 02/01/2017		
650	AUTOMEZZI	1	NORMALE STATO D'USO	5.000,00 / 4.000,00	PARCO AUTOMEZZI - C3	Consegnato a ROSALBA CIARDO il 02/01/2017		
651	AUTOMEZZI	1	NORMALE STATO D'USO	3.500,00 / 2.800,00	PARCO AUTOMEZZI - C3	Consegnato a ROSALBA CIARDO il 02/01/2017		
652		1	NORMALE STATO D'USO	1.000,00 / 800,00	PARCO AUTOMEZZI - C3	Consegnato a ROSALBA CIARDO il 02/01/2017		
653		1	NORMALE STATO D'USO	2.500,00 / 2.000,00	PARCO AUTOMEZZI - C3	Consegnato a ROSALBA CIARDO il 02/01/2017		
654	AUTOMEZZI	1	NORMALE STATO D'USO	5.000,00 / 4.000,00	PARCO AUTOMEZZI - C3	Consegnato a ROSALBA CIARDO il 02/01/2017		
655		1	NORMALE STATO D'USO	3.500,00 / 2.800,00	PARCO AUTOMEZZI - C3	Consegnato a ROSALBA CIARDO il 02/01/2017		
656		1	NORMALE STATO D'USO	9.300,00 / 3.720,00	PARCO AUTOMEZZI - C3	Consegnato a ROSALBA CIARDO il 02/01/2017		

23

40

37.800,00 / 26.520,00

Totali

198

656

71.889,23 / 45.676,13